WRG.271.3.2020.17

OBJAŚNIENIA

ZAŁ. NR 8 SIWZ

- proj. kolektory kanalizacji deszczowej
- proj. przykanaliki i przyłącza kanalizacji deszczowej
- proj. wpusty deszczowe betonowe z osadnikiem
- proj. studnie kanalizacji deszczowej
- ist. kanały deszczowe do likwidacji

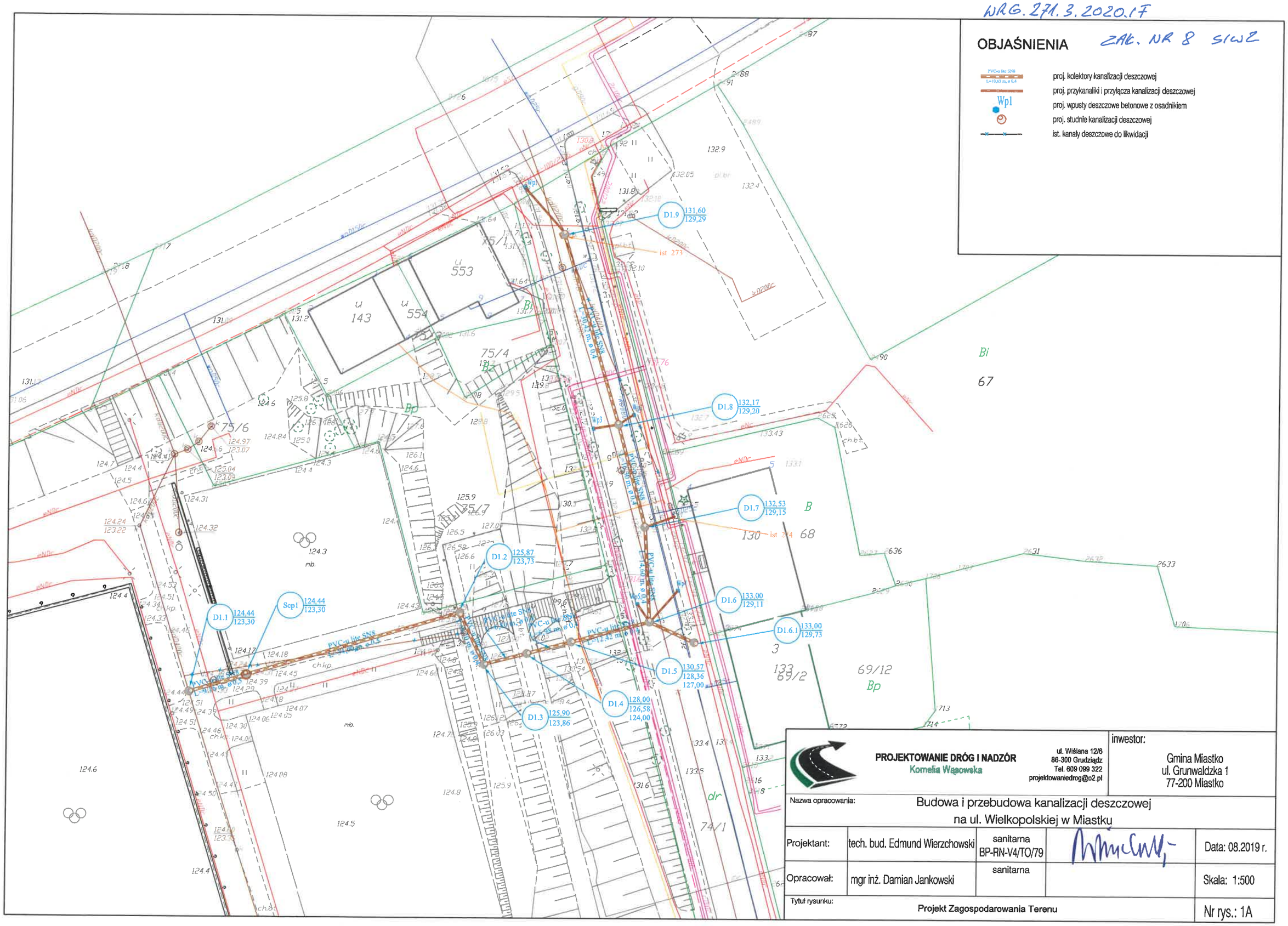

PROJEKTOWANIE DRÓG I NADZÓR Kornelia Wąsowska — ul. Wiślana 12/6, 86-300 Grudziądz, Tel. 609 099 322, projektowaniedrog@o2.pl				inwestor: Gmina Miastko, ul. Grunwaldzka 1, 77-200 Miastko
Nazwa opracowania:	Budowa i przebudowa kanalizacji deszczowej na ul. Wielkopolskiej w Miastku			
Projektant:	tech. bud. Edmund Wierzchowski	sanitarna BP-RN-V4/TO/79		Data: 08.2019 r.
Opracował:	mgr inż. Damian Jankowski	sanitarna		Skala: 1:500
Tytuł rysunku:	Projekt Zagospodarowania Terenu			Nr rys.: 1A